

TIPS para el aula de niños con TEA



Proporcionar **apoyos visuales** que simplifiquen la comprensión de las tareas y acciones a realizar

Adecuar el nivel de **dificultad** de los contenidos



Estructuras de mensaje y **expresiones sencillas** (mejor en pocas palabras con mensaje claro y conciso)

Dividir los diferentes espacios de trabajo y **anticipar** los cambios de actividad. Respetar los tiempos de latencia

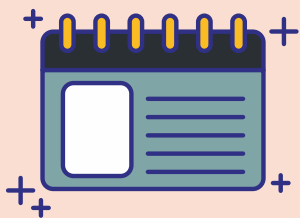

Estructura de **agenda** diaria de actividades individual

Dedicar tiempo a conocer sus **intereses** y **ritmos** de aprendizaje

